

2015

INSTALAÇÃO DE IMPRESSORA

Escrita — **E**

INSTALAÇÃO E CONFIGURAÇÃO DE IMPRESSORA NO MAC
OS
RAFAEL SOUZA

ESCRITA-E | Av. Alphaville, 199. Alphaville I, Salvador BA – TEL 2108-8888

Sumário

Histórico de revisões	2
Passos para instalação da impressora driver completo	3
Passos para instalação da impressora driver genérico	6

* Este manual foi desenvolvido na sequência em que deve ser configurado.

Histórico de revisões

Data	Versão	Descrição	Autor
23/09/2015	0.1	Versão Final do manual de instalação da impressora no MacOS X	Rafael Souza

Passos para instalação da impressora driver completo

1 – Após baixar o arquivo de instalação no site da HP, executá-lo. Clique em HP Officejet Enterprise Color MFP X585.



2 – Clique em continuar



3 – Aceita os termos de contrato clicando em continuar

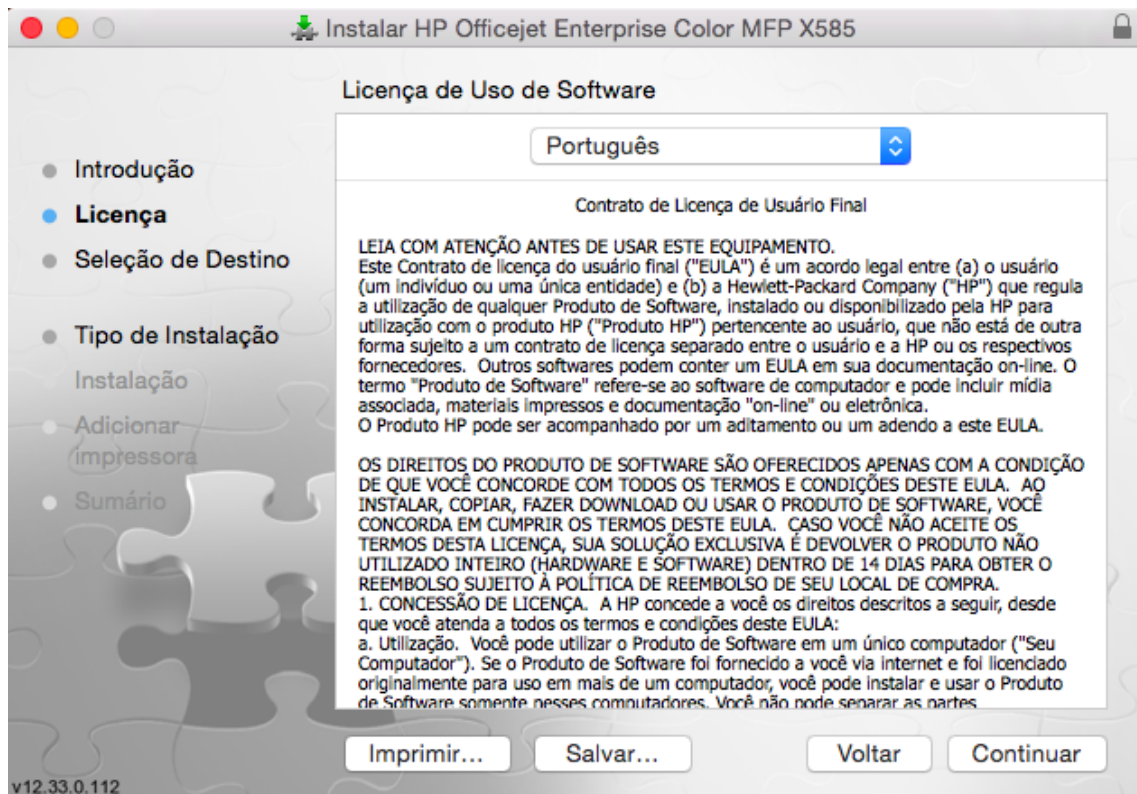

4 – Clique em instalar

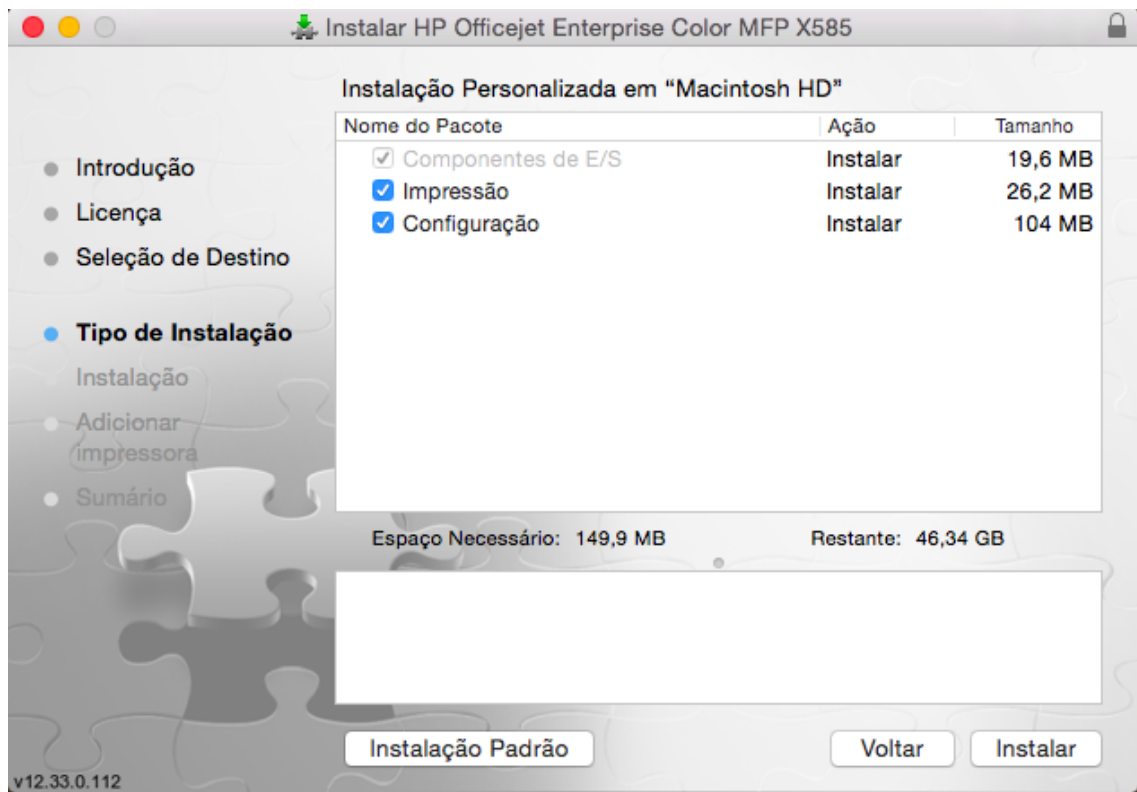

5 – Em adicionar impressora, clique na opção Windows e caminhe na rede até o servidor de impressão e posteriormente a impressora compartilhada.

Escolha em usar, o driver da HP Officejet Color MFP X585 conforme tela abaixo.

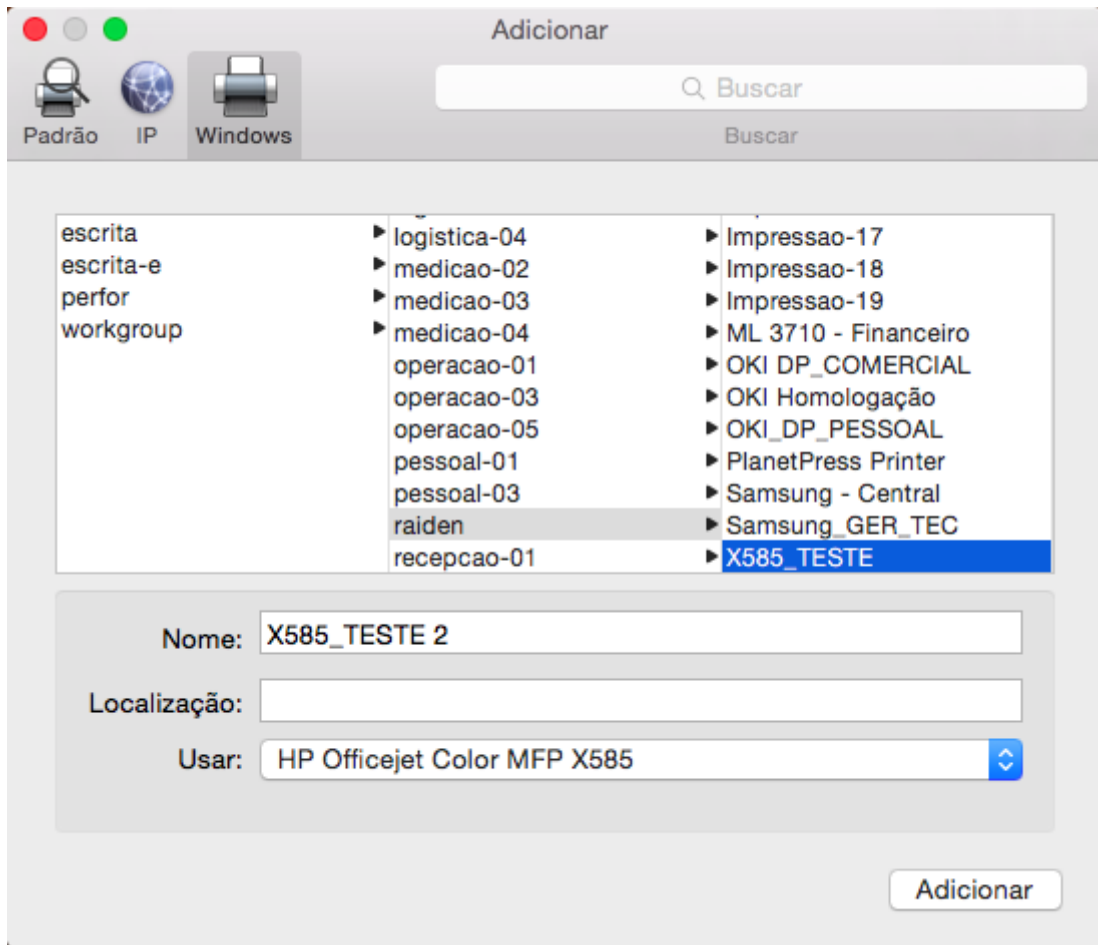

Impressora instalada com sucesso.

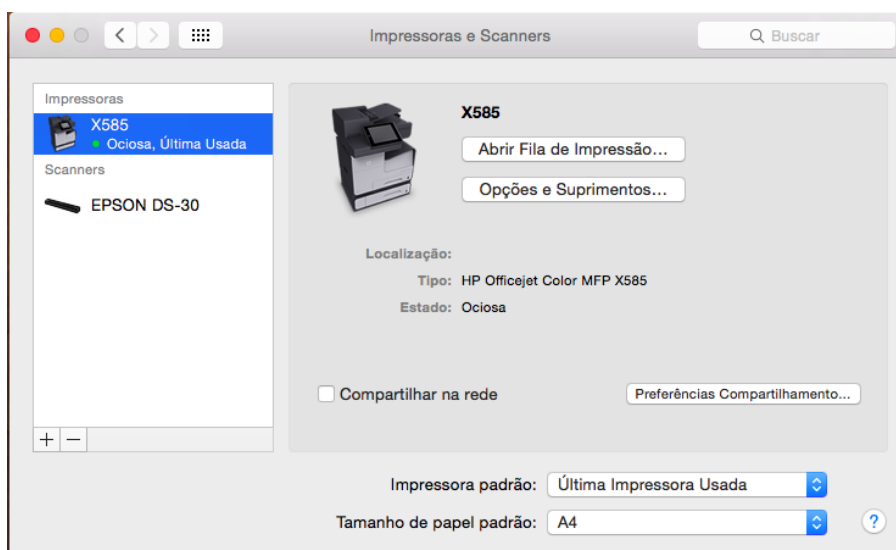

Passos para instalação da impressora driver genérico

1 – Abrir as preferências do sistema e clicar em Impressoras e Scanners

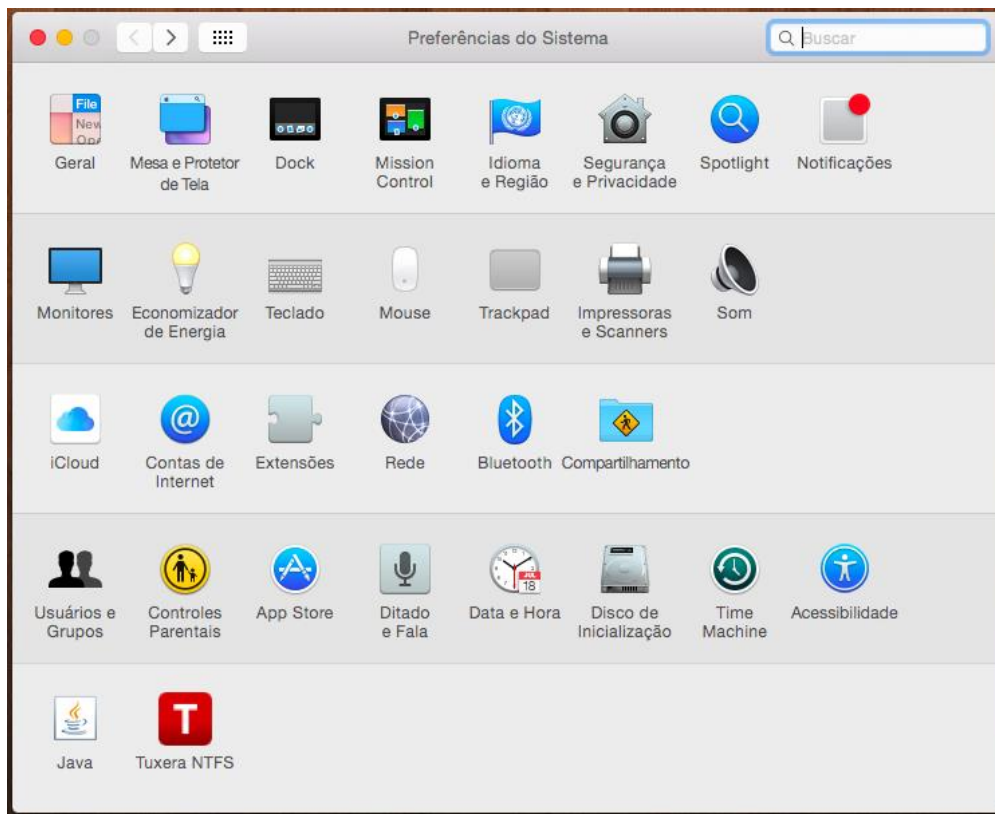

2 – Clique no + e depois no ícone Windows. Caminhe na rede até o servidor de impressão e impressora correspondente. Será necessário digitar o usuário e senha da rede, marque a opção guardar senha.

Usar:

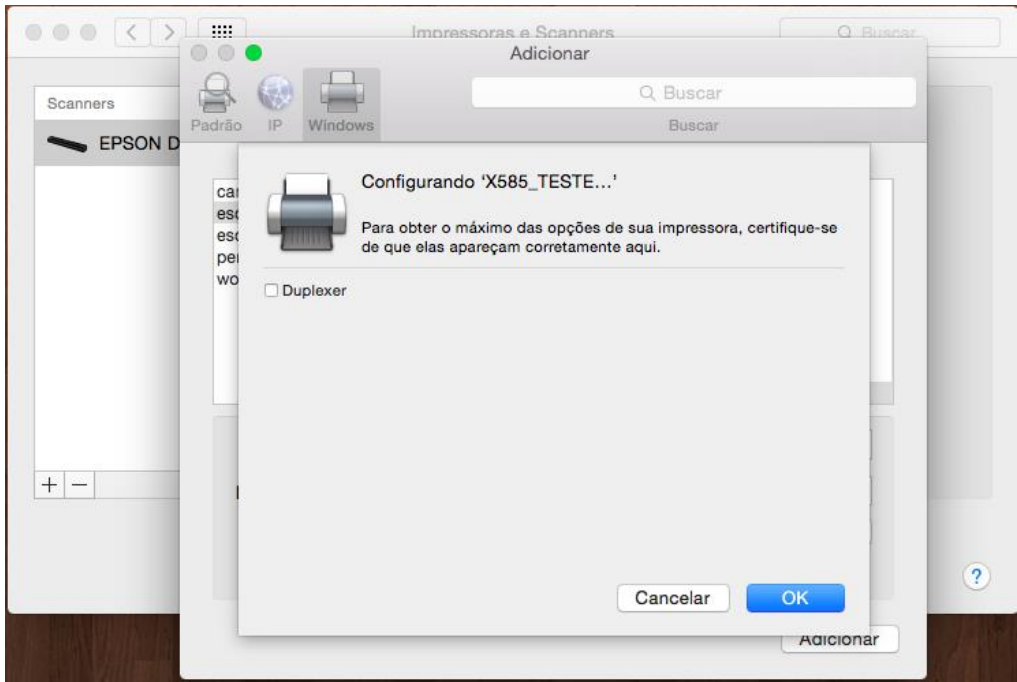
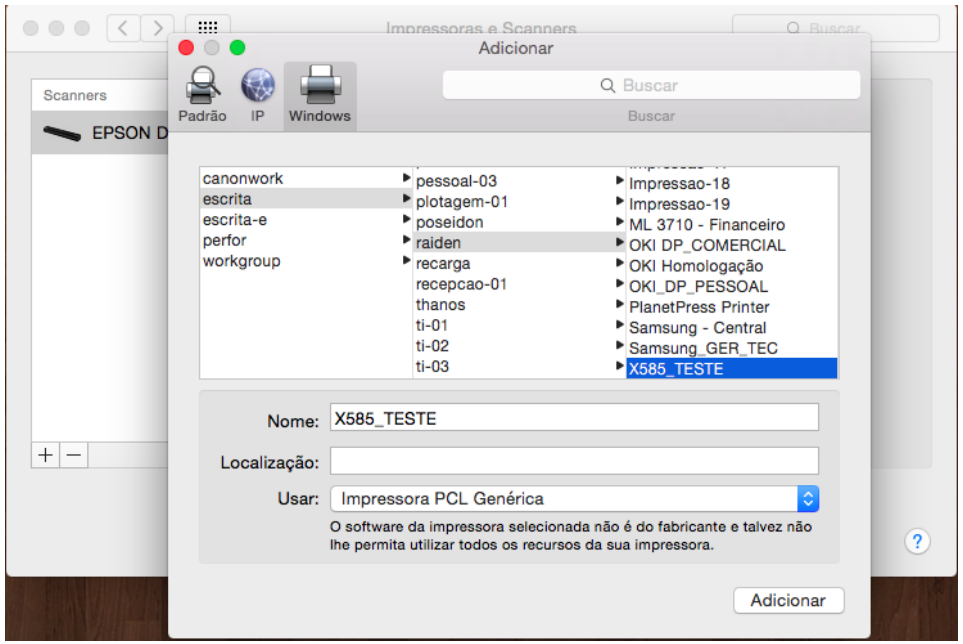

Impressora configurada!